

# PROGRAMM :



**Begréissung**  
duerch de President

Presentatioun vun eisen  
**2 neie jonke Komitées-Memberen**  
Zoé Hoffmann + Lynn Schilz

**Aktivitéitsbericht 2018**

**Keesebericht 2018**  
Approbatioun vun der Kees +  
Erneierung vun de 2 Keeserevisoren

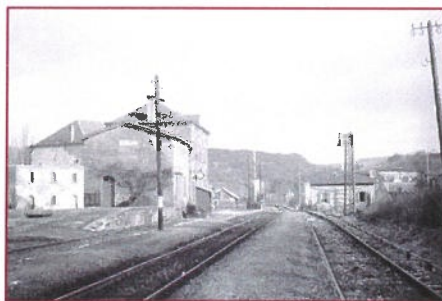

**GENERAL-  
VERSAMMLUNG**

**Demissiounen**  
**an statutaresh Erneierung**  
vun 2 Komitées-Plazen

**Geplangt Aktivitéiten**  
**am Joer 2019**

**Wuertmeldung vum**  
**Reisduerfer Schäfferot**

**Schlusswuert**  
&  
**Éierewäin**



**29.03.2019 ëm 20:00 Auer**  
**am Musekssall bei der aler Gare**

## Museksschüler a Musikanten :

DEWEZ Lola (-2018)	FERREIRA BENTO Justin	GELLER Patrick
GIORGIO Laura (-2018)	HILKHUIJSEN Eva-Maria	HILKHUIJSEN Fabian
HILKHUIJSEN Sarah	LAMEIRA JOAO Pedro (-2018)	LION Kevin (-2018)
MEISCH Cheryl	MÜLLER Linn	PINTO ANDRIEUX Jade
STEFFEN Mia (-2018)	TER HEEGDE Chantal	TER HEEGDE Lisa
TOUSSAINT Henri Pierre	VAN BURKEN Bo	WEBER Lynn
YANG Kaicy	YANG Käty	

## Membres ordinaires :

DEWEZ Nicolas	FELTEN - KUHN Diane	FELTEN Marc
FUNK Jean-Marie	HILKHUIJSEN-WALK Diana	DIEDERICH Monique
MÜLLER Liane	NICOLAY-SALENTINY Jean-Paul	TER HEEGDE Dion
SCHALTZ-WEIRICH Michèle	STENS-THIELEN Annette	VAN BURKEN-VAN ES Henriette
WEBER Fränk	WEBER-WALCH Marianne	
WIES-NOBER Joëlle	WIES Victor	

## Eiremembren :

BACHE Romain	BOHNENBERGER-WEBER Irene	DOSTERT Ed
ERSFELD Matthias	FORMAN Christine	HAECKMANN-GRUN Michel
KAES Aly	KALBUSCH-FISCHBACH Marie-Louise	NIPPERTS-MEYERS Patrick+Martine
KRAUS Luc	MATTHIAS Paul	MOSSONG René
LAMBORELLE Fernand	OKKERMAN -DE KRUIJF Ellen	RASQUIN Kim
RECKINGER-DIEDERICH Arsene+Helene	RIES Jean-Michel	SAUBER-HIENTGEN Anouk
STAFF-SIESLACK Siegrid	SCHILTGES Guy	SCHILTZ Jeannot
SCHILTZ Jean-Pierre	THIELEN Mathias	VAN ES Patricia
WALCH-REDING Camille	WEBER-AUMASSON Marianne	WEBER Alfred
WEBER Ernest	WEYDERT-LINCKELS Urbain+Jeanne	

## Komitée :

HILKHUIJSEN Frank-Florian	MULLER Sonja	OKKERMAN Dick
HOFFMANN Zoé	SCHILZ Lynn	SCHMIT Sandra
SERRES Raymond	WEBER-SCHOLTES Liz	VAN BURKEN Johann
	MACK Jeff (Dirigent)	

=> Wann Dir eis ennerstetze wëllt, **gitt Musikant oder Member bei eis !**  
Mir géifen eis freeën, Iech bei eis ze begréissen.

Sekretärin : Sonja Muller GSM 691-783 563 @ mulson70@gmail.com  
President : Frank Hilkhuijsen GSM 691-839 840 @ ffh@tango.lu

=> Dir kënnt eis natierlech **och gäre mat engem Don op eise Kont**  
tatkräfteg ennerstetzen :

**CCPLULL : LU18 1111 7020 1728 0000**